

# PLANO DE PARCELAS

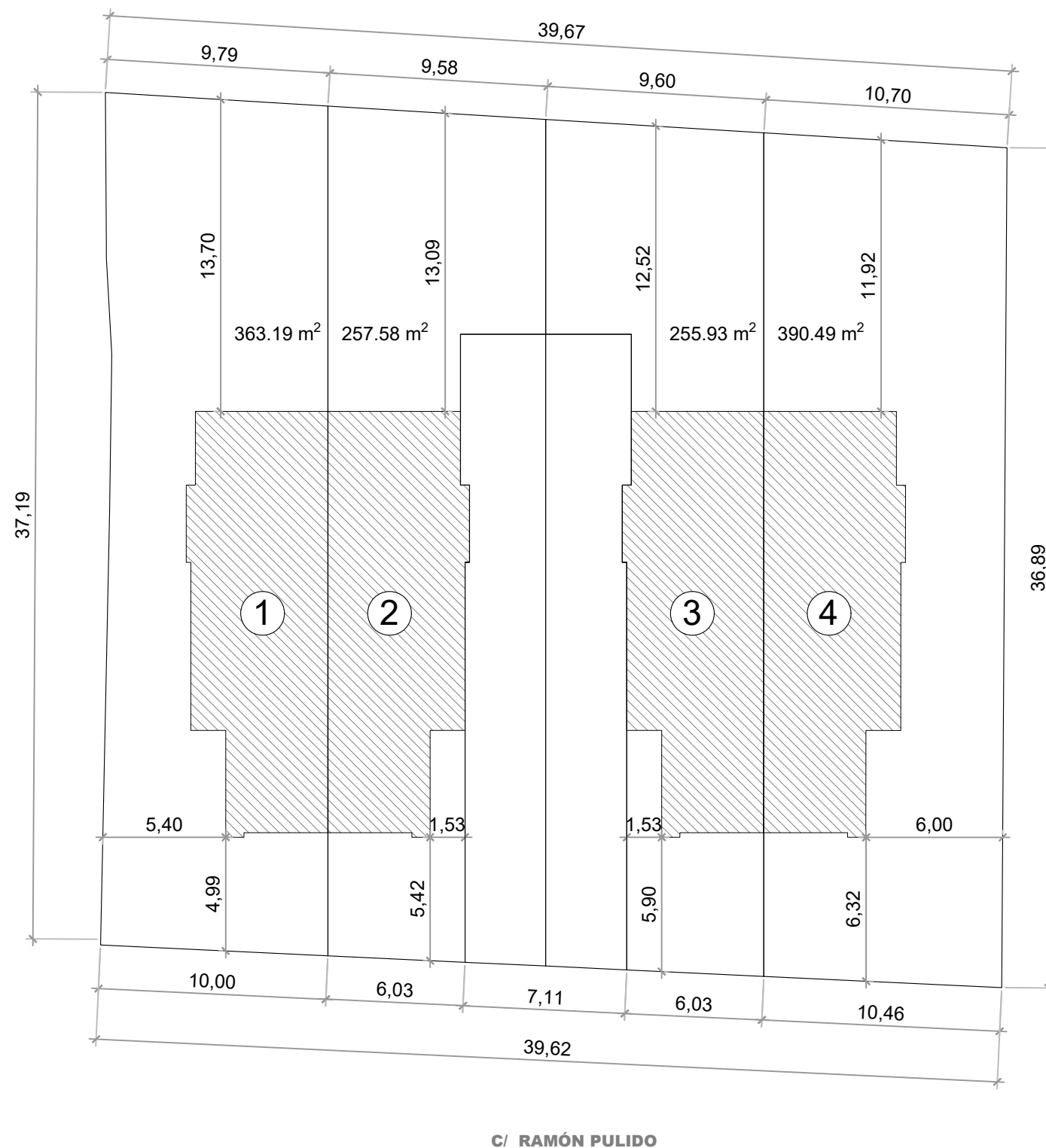

\*NOTAS: Las distribuciones y cotas representadas son orientativas y podrán ser modificadas para su adecuación a la normativa urbanística aplicable y la viabilidad constructiva de dichas propuestas en su fase de obra y construcción de la vivienda. Esta parcela puede ser susceptible de la aparición de peldaños de acceso a la vivienda.

El documento mostrado es un avance del proyecto y por tanto NO ES VINCULANTE.

RESIDENCIAL PUERTA DE ESPAÑA

Calle Ángel Beato, Madrid (Madrid)

# PLANO DE PARCELA

# VIVIENDA 01

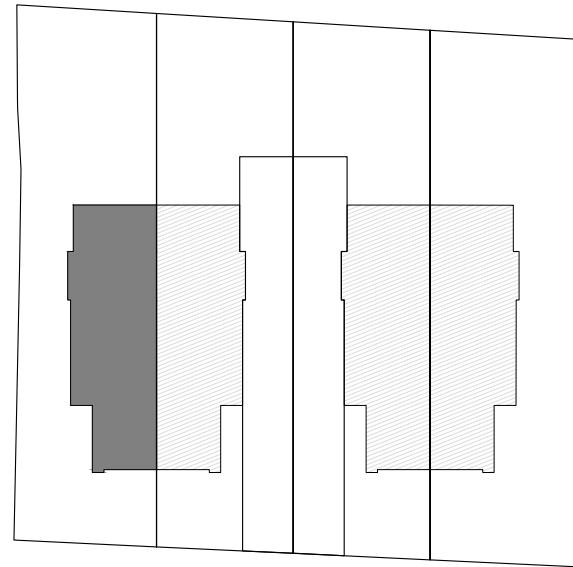

## SUPERFICIE CONSTRUIDA - TIPO I

PLANTA SÓTANO	GARAJE	136.64 m2
PLANTA BAJA	VIVIENDA	103.07 m2
	PORCHE	12.58 m2
PLANTA PRIMERA	VIVIENDA	114.58 m2
PLANTA CUBIERTA	CUBIERTA	125.40 m2
TOTAL SUPERFICIE CONSTRUIDA		492.27 m2



VIVIENDA-01: SUPERFICIE PARCELA: 363,19 m<sup>2</sup>

PLANTA BAJA

\*NOTAS: Las distribuciones y cotas representadas son orientativas y podrán ser modificadas para su adecuación a la normativa urbanística aplicable y la viabilidad constructiva de dichas propuestas en su fase de obra y construcción de la vivienda. Esta parcela puede ser susceptible de la aparición de peldaños de acceso a la vivienda.

El documento mostrado es un avance del proyecto y por tanto NO ES VINCULANTE.

RESIDENCIAL PUERTA DE ESPAÑA

Calle Ángel Beato, Madrid (Madrid)

# PLANO DE PARCELA

# VIVIENDA 02

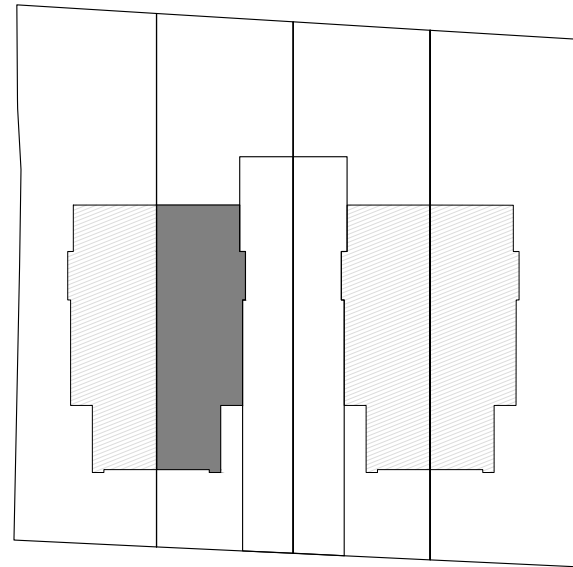

## SUPERFICIE CONSTRUIDA - TIPO I

PLANTA SÓTANO	GARAJE	136.64 m2
PLANTA BAJA	VIVIENDA	103.07 m2
	PORCHE	12.58 m2
PLANTA PRIMERA	VIVIENDA	114.58 m2
PLANTA CUBIERTA	CUBIERTA	125.40 m2
TOTAL SUPERFICIE CONSTRUIDA		492.27 m2



VIVIENDA-02: SUPERFICIE PARCELA: 257,58 m<sup>2</sup>

PLANTA BAJA

\*NOTAS: Las distribuciones y cotas representadas son orientativas y podrán ser modificadas para su adecuación a la normativa urbanística aplicable y la viabilidad constructiva de dichas propuestas en su fase de obra y construcción de la vivienda. Esta parcela puede ser susceptible de la aparición de peldaños de acceso a la vivienda.

El documento mostrado es un avance del proyecto y por tanto NO ES VINCULANTE.

RESIDENCIAL PUERTA DE ESPAÑA

Calle Ángel Beato, Madrid (Madrid)

# PLANO DE PARCELA

# VIVIENDA 03

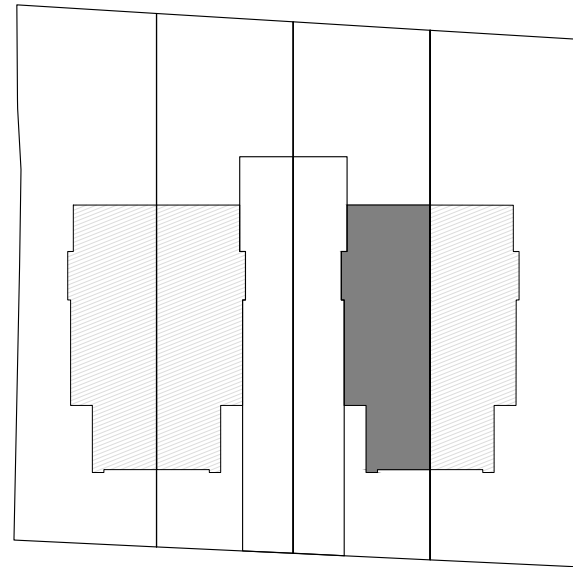

## SUPERFICIE CONSTRUIDA - TIPO I

PLANTA SÓTANO	GARAJE	136.64 m2
PLANTA BAJA	VIVIENDA	103.07 m2
	PORCHE	12.58 m2
PLANTA PRIMERA	VIVIENDA	114.58 m2
PLANTA CUBIERTA	CUBIERTA	125.40 m2
TOTAL SUPERFICIE CONSTRUIDA		492.27 m2



VIVIENDA-03: SUPERFICIE PARCELA: 255,93 m<sup>2</sup>

PLANTA BAJA

\*NOTAS: Las distribuciones y cotas representadas son orientativas y podrán ser modificadas para su adecuación a la normativa urbanística aplicable y la viabilidad constructiva de dichas propuestas en su fase de obra y construcción de la vivienda. Esta parcela puede ser susceptible de la aparición de peldaños de acceso a la vivienda.

El documento mostrado es un avance del proyecto y por tanto NO ES VINCULANTE.

RESIDENCIAL PUERTA DE ESPAÑA

Calle Ángel Beato, Madrid (Madrid)

# PLANO DE PARCELA VIVIENDA 04

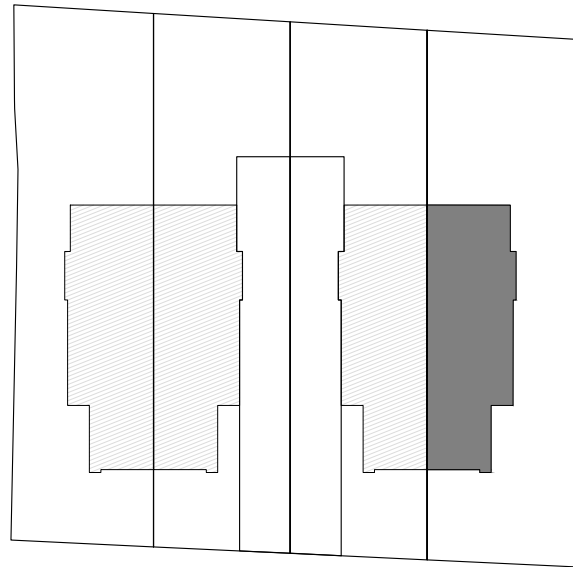

## SUPERFICIE CONSTRUIDA - TIPO I

PLANTA SÓTANO	GARAJE	136.64 m2
PLANTA BAJA	VIVIENDA	103.07 m2
	PORCHE	12.58 m2
PLANTA PRIMERA	VIVIENDA	114.58 m2
PLANTA CUBIERTA	CUBIERTA	125.40 m2
TOTAL SUPERFICIE CONSTRUIDA		492.27 m2



VIVIENDA-04: SUPERFICIE PARCELA: 390,49 m<sup>2</sup>

PLANTA BAJA

\*NOTAS: Las distribuciones y cotas representadas son orientativas y podrán ser modificadas para su adecuación a la normativa urbanística aplicable y la viabilidad constructiva de dichas propuestas en su fase de obra y construcción de la vivienda. Esta parcela puede ser susceptible de la aparición de peldaños de acceso a la vivienda.

El documento mostrado es un avance del proyecto y por tanto NO ES VINCULANTE.

RESIDENCIAL PUERTA DE ESPAÑA

Calle Ángel Beato, Madrid (Madrid)

# PLANO DE VIVIENDA - TIPO I A

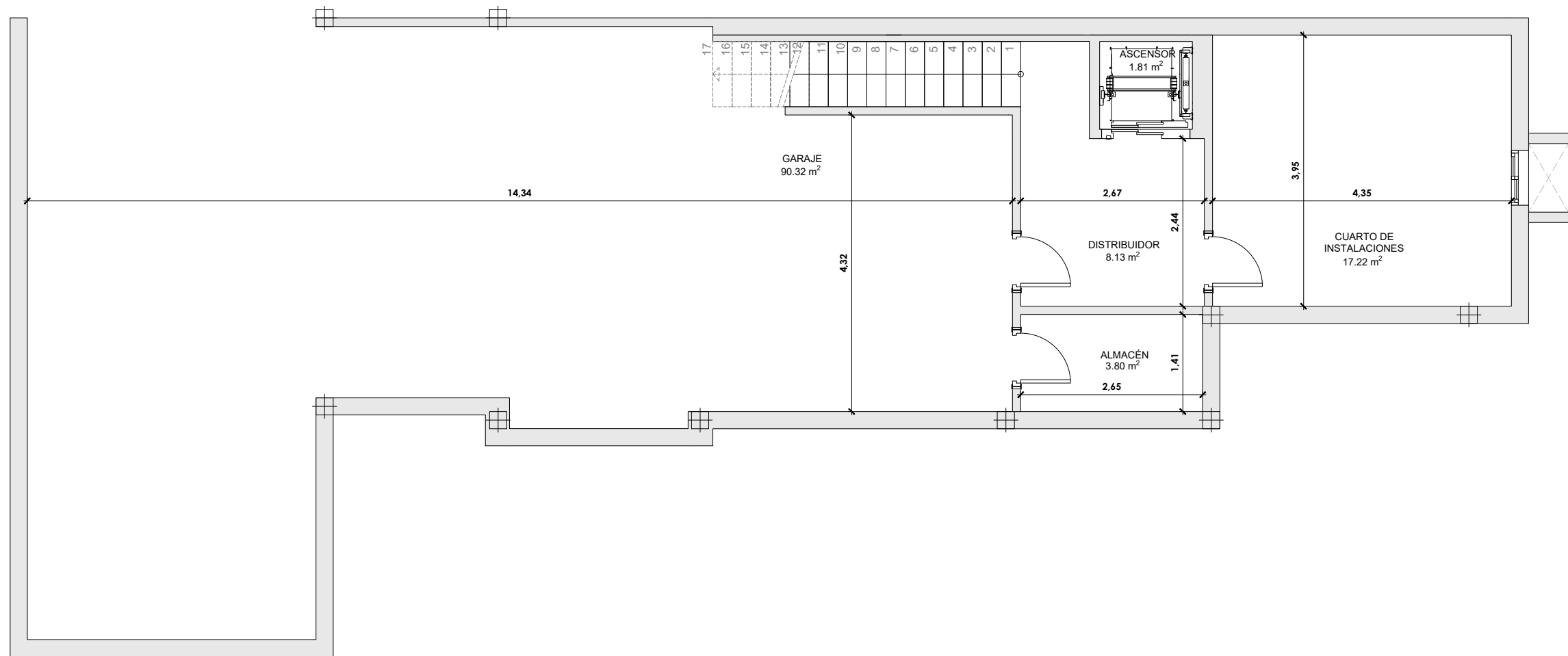

PLANTA SÓTANO

RESIDENCIAL PUERTA DE ESPAÑA

Calle Ángel Beato, Madrid (Madrid)

\*NOTAS: Las distribuciones y cotas representadas son orientativas y podrán ser modificadas para su adecuación a la normativa urbanística aplicable y la viabilidad constructiva de dichas propuestas en su fase de obra y construcción de la vivienda. Esta parcela puede ser susceptible de la aparición de peldaños de acceso a la vivienda.

El documento mostrado es un avance del proyecto y por tanto NO ES VINCULANTE.

# PLANO DE VIVIENDA - TIPO I A

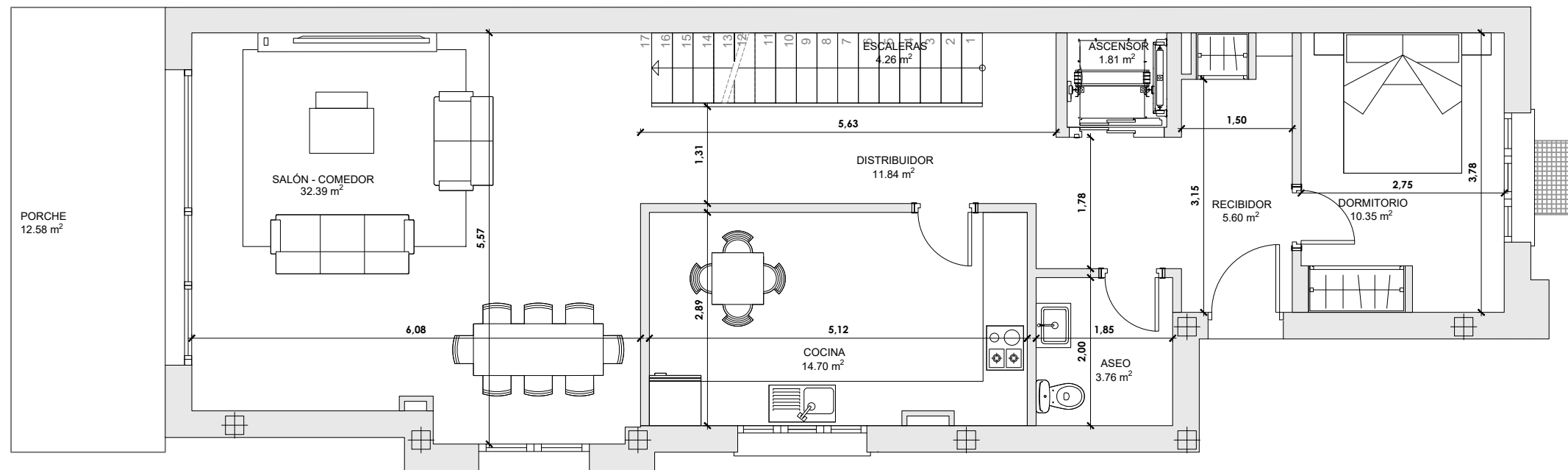

PLANTA BAJA

RESIDENCIAL PUERTA DE ESPAÑA

Calle Ángel Beato, Madrid (Madrid)

\*NOTAS: Las distribuciones y cotas representadas son orientativas y podrán ser modificadas para su adecuación a la normativa urbanística aplicable y la viabilidad constructiva de dichas propuestas en su fase de obra y construcción de la vivienda. Esta parcela puede ser susceptible de la aparición de peldaños de acceso a la vivienda.

El documento mostrado es un avance del proyecto y por tanto NO ES VINCULANTE.

# PLANO DE VIVIENDA - TIPO I A

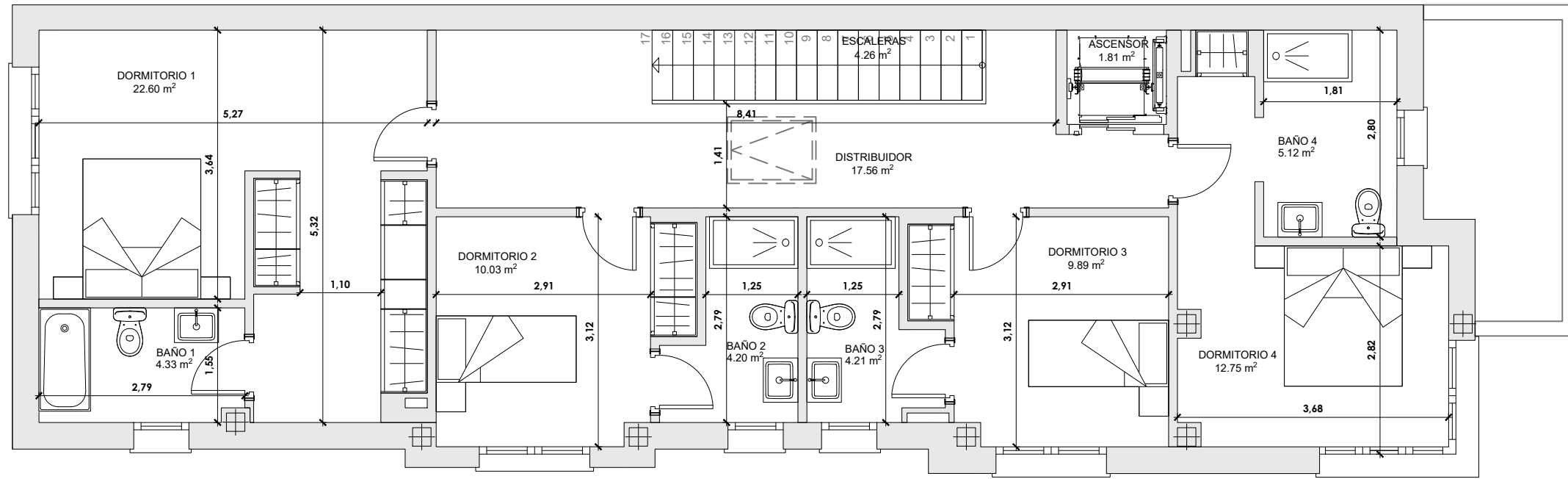

PLANTA PRIMERA

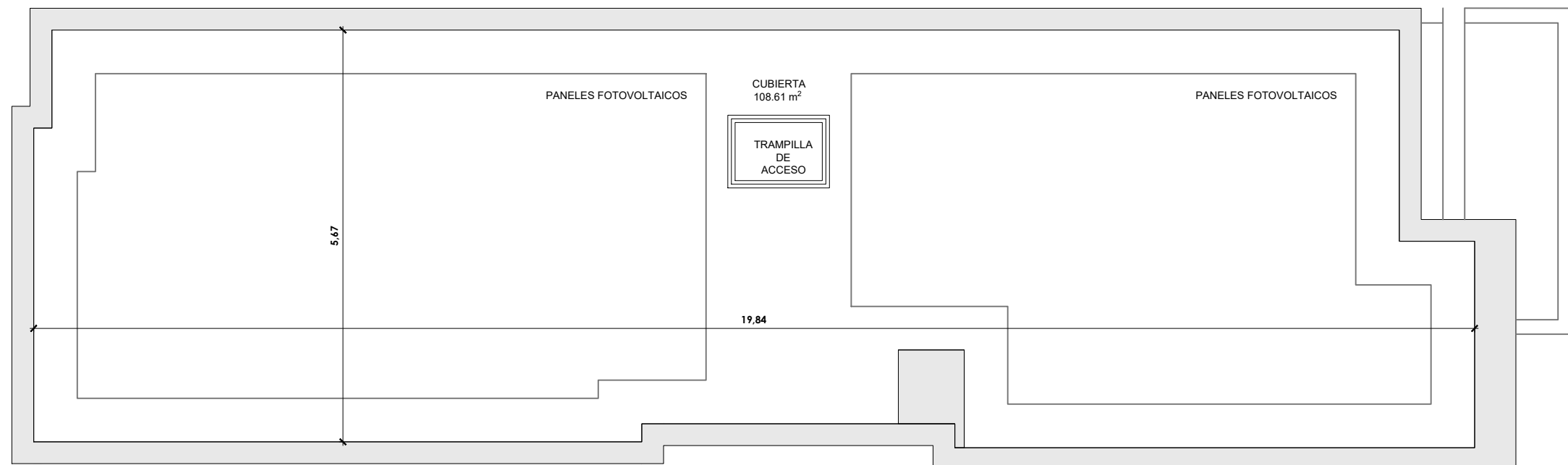

PLANTA CUBIERTA

\*NOTAS: Las distribuciones y cotas representadas son orientativas y podrán ser modificadas para su adecuación a la normativa urbanística aplicable y la viabilidad constructiva de dichas propuestas en su fase de obra y construcción de la vivienda. Esta parcela puede ser susceptible de la aparición de peldaños de acceso a la vivienda.

El documento mostrado es un avance del proyecto y por tanto NO ES VINCULANTE.



# PLANO DE VIVIENDA - TIPO I B

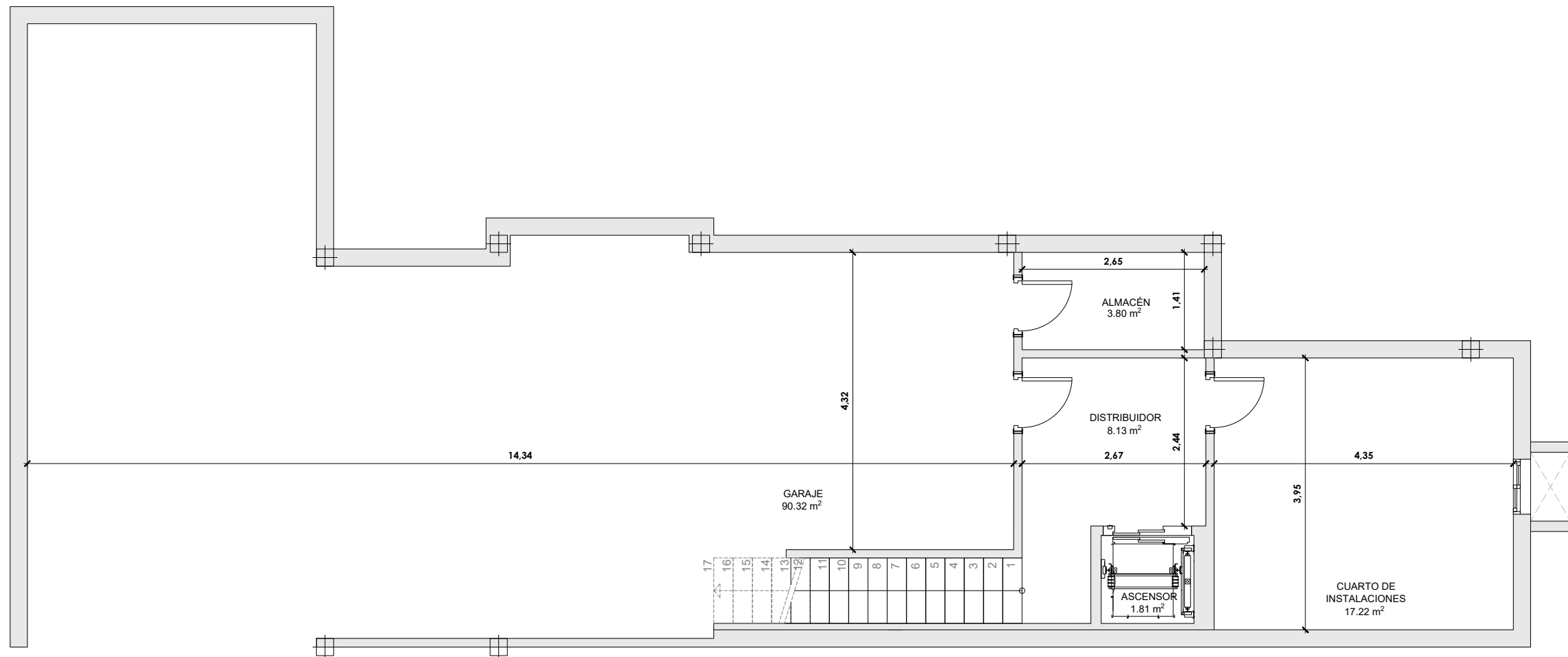

PLANTA SÓTANO

\*NOTAS: Las distribuciones y cotas representadas son orientativas y podrán ser modificadas para su adecuación a la normativa urbanística aplicable y la viabilidad constructiva de dichas propuestas en su fase de obra y construcción de la vivienda. Esta parcela puede ser susceptible de la aparición de peldaños de acceso a la vivienda.

El documento mostrado es un avance del proyecto y por tanto NO ES VINCULANTE.

RESIDENCIAL PUERTA DE ESPAÑA

Calle Ángel Beato, Madrid (Madrid)

# PLANO DE VIVIENDA - TIPO I B

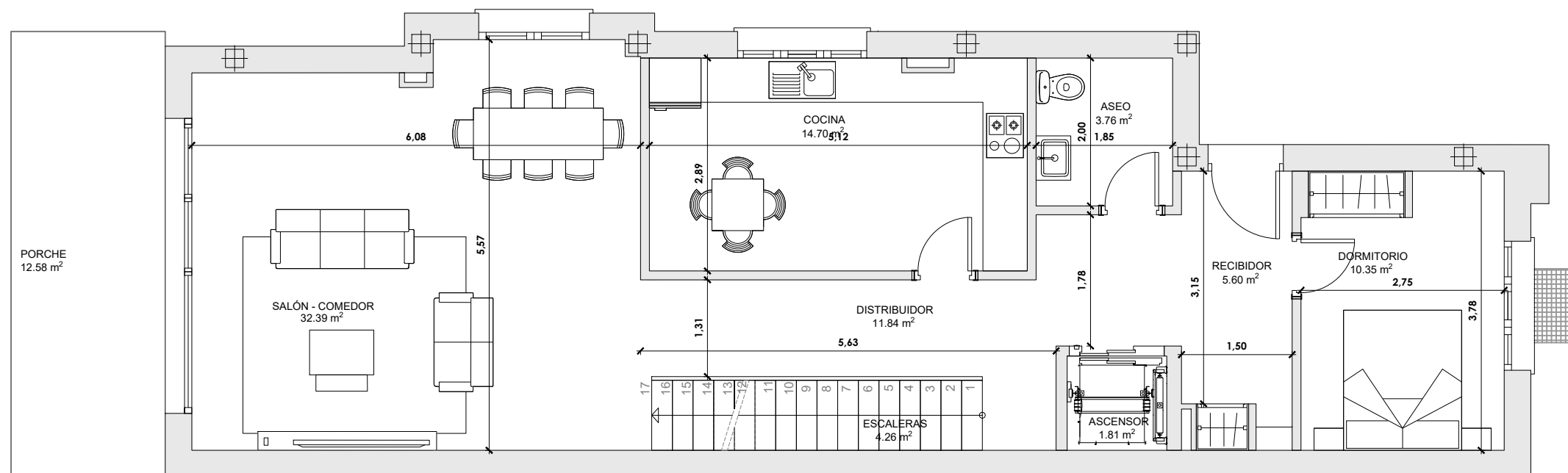

PLANTA BAJA

RESIDENCIAL PUERTA DE ESPAÑA

Calle Ángel Beato, Madrid (Madrid)

\*NOTAS: Las distribuciones y cotas representadas son orientativas y podrán ser modificadas para su adecuación a la normativa urbanística aplicable y la viabilidad constructiva de dichas propuestas en su fase de obra y construcción de la vivienda. Esta parcela puede ser susceptible de la aparición de peldaños de acceso a la vivienda.

El documento mostrado es un avance del proyecto y por tanto NO ES VINCULANTE.

# PLANO DE VIVIENDA - TIPO I B

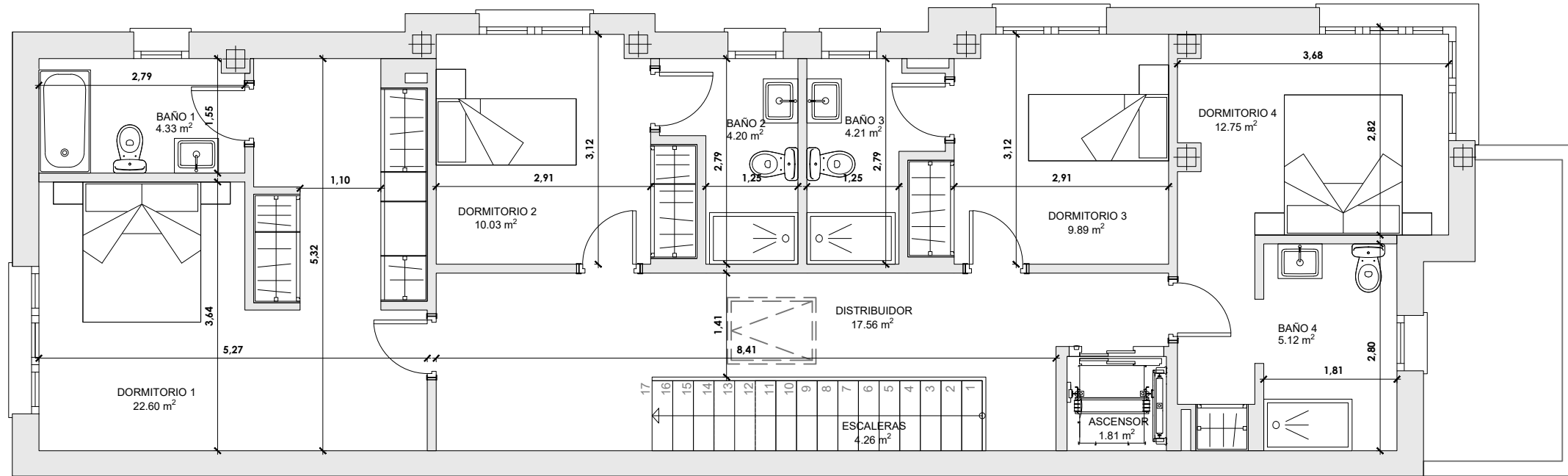

PLANTA PRIMERA

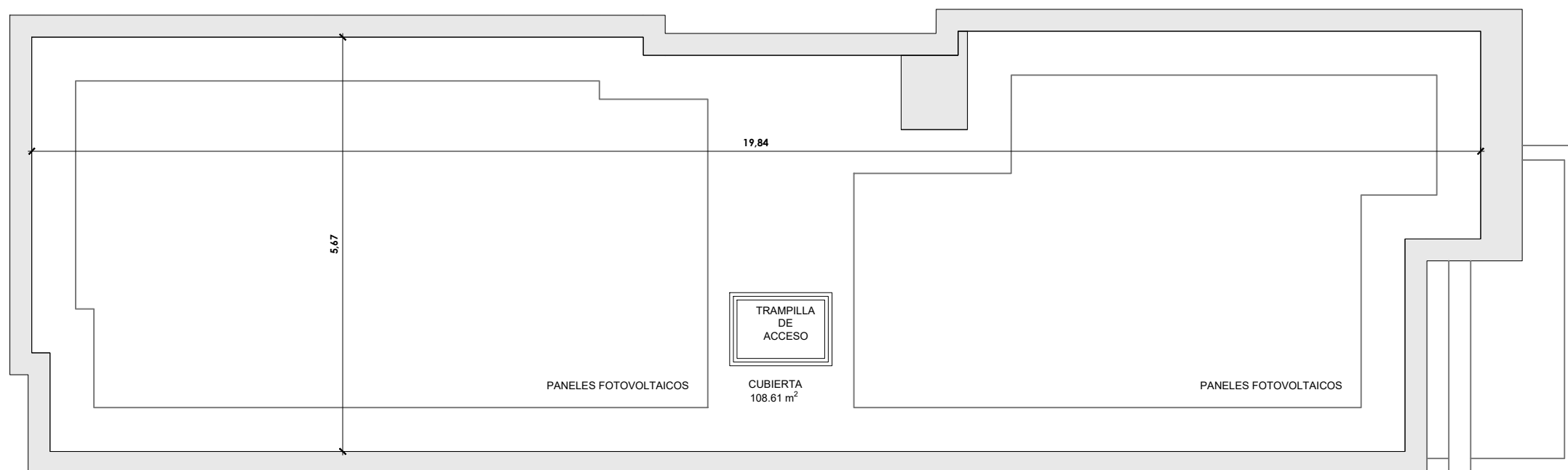

PLANTA CUBIERTA

\*NOTAS: Las distribuciones y cotas representadas son orientativas y podrán ser modificadas para su adecuación a la normativa urbanística aplicable y la viabilidad constructiva de dichas propuestas en su fase de obra y construcción de la vivienda. Esta parcela puede ser susceptible de la aparición de peldaños de acceso a la vivienda.

El documento mostrado es un avance del proyecto y por tanto NO ES VINCULANTE.