

PLANO DE PARCELA

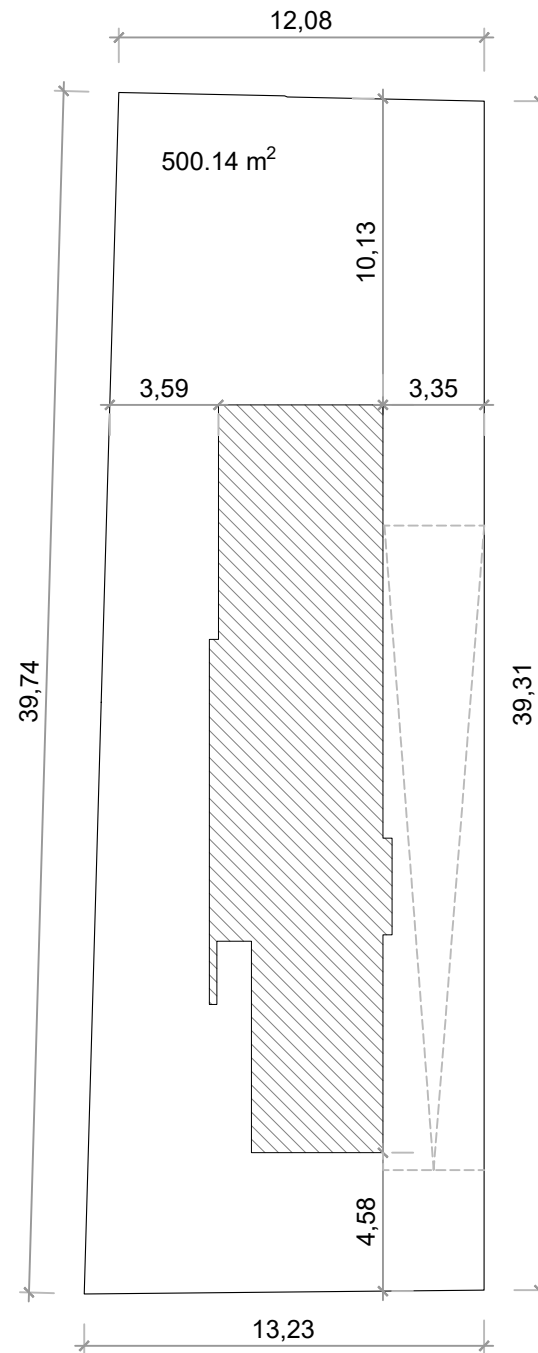

*NOTAS: Las distribuciones y cotas representadas son orientativas y podrán ser modificadas para su adecuación a la normativa urbanística aplicable y la viabilidad constructiva de dichas propuestas en su fase de obra y construcción de la vivienda. Esta parcela puede ser susceptible de la aparición de peldaños de acceso a la vivienda.

El documento mostrado es un avance del proyecto y por tanto NO ES VINCULANTE.

RESIDENCIAL PUERTA DE ESPAÑA

Calle Ramón Pulido, Madrid (Madrid)

PLANO DE PARCELA VIVIENDA INDIVIDUAL

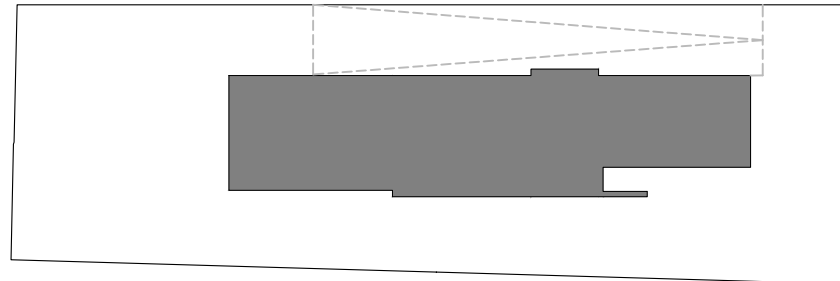

SUP. CONSTRUIDA - VIVIENDA INDIVIDUAL

PLANTA SÓTANO	GARAJE	125.20 m ²
PLANTA BAJA	VIVIENDA	129.44 m ²
	PORCHE	10.88 m ²
PLANTA PRIMERA	VIVIENDA	117.19 m ²
	TERRAZA 1	19.68 m ²
	TERRAZA 2	23.53 m ²
PLANTA SEGUNDA	VIVIENDA	113.27 m ²
	TERRAZA	13.35 m ²
PLANTA CUBIERTA	CUBIERTA	111.19 m ²
TOTAL SUPERFICIE CONSTRUIDA		663.73 m ²



VIVIENDA INDIVIDUAL: SUPERFICIE PARCELA: 500,14 m²

PLANTA BAJA

*NOTAS: Las distribuciones y cotas representadas son orientativas y podrán ser modificadas para su adecuación a la normativa urbanística aplicable y la viabilidad constructiva de dichas propuestas en su fase de obra y construcción de la vivienda. Esta parcela puede ser susceptible de la aparición de peldaños de acceso a la vivienda.

El documento mostrado es un avance del proyecto y por tanto NO ES VINCULANTE.

RESIDENCIAL PUERTA DE ESPAÑA

Calle Ramón Pulido, Madrid (Madrid)

PLANO DE VIVIENDA - INDIVIDUAL

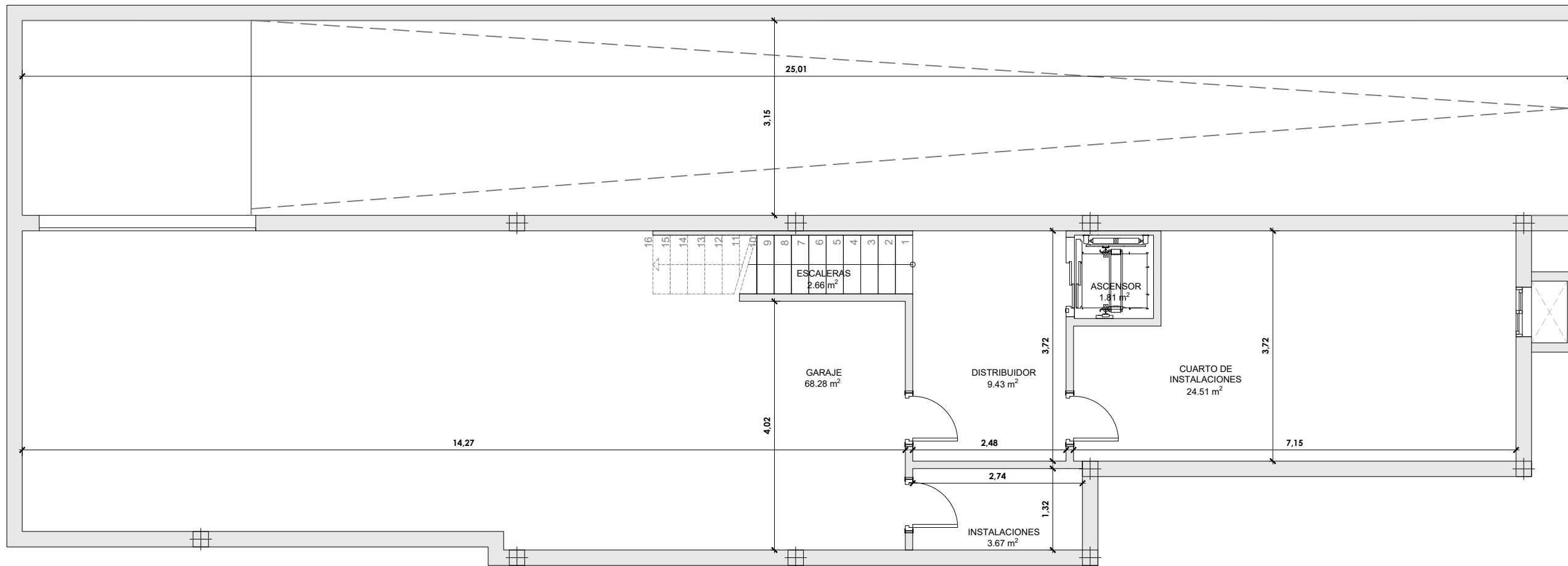

PLANTA SÓTANO

RESIDENCIAL PUERTA DE ESPAÑA

Calle Ramón Pulido, Madrid (Madrid)

*NOTAS: Las distribuciones y cotas representadas son orientativas y podrán ser modificadas para su adecuación a la normativa urbanística aplicable y la viabilidad constructiva de dichas propuestas en su fase de obra y construcción de la vivienda. Esta parcela puede ser susceptible de la aparición de peldaños de acceso a la vivienda.

El documento mostrado es un avance del proyecto y por tanto NO ES VINCULANTE.

PLANO DE VIVIENDA - INDIVIDUAL

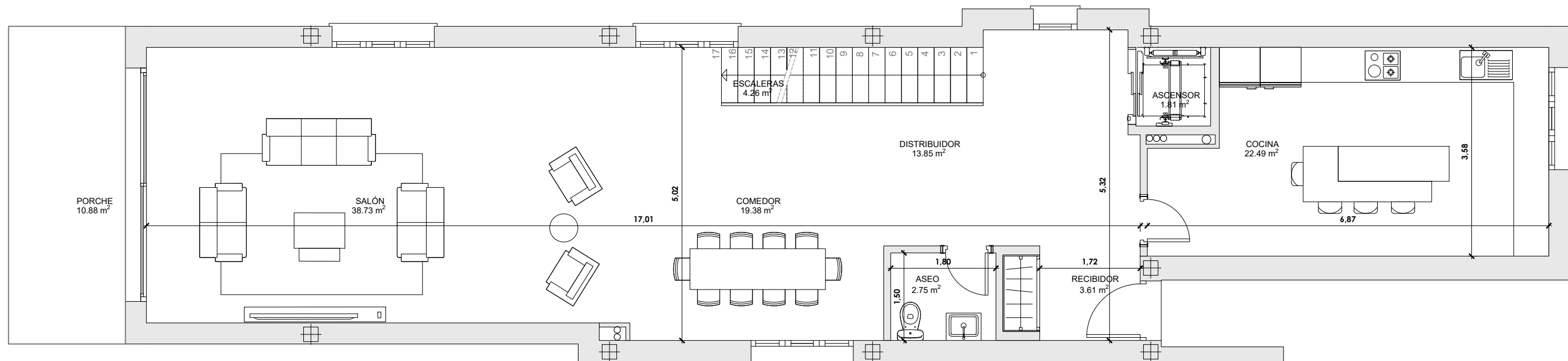

PLANTA BAJA

RESIDENCIAL PUERTA DE ESPAÑA

Calle Ramón Pulido, Madrid (Madrid)

*NOTAS: Las distribuciones y cotas representadas son orientativas y podrán ser modificadas para su adecuación a la normativa urbanística aplicable y la viabilidad constructiva de dichas propuestas en su fase de obra y construcción de la vivienda. Esta parcela puede ser susceptible de la aparición de peldaños de acceso a la vivienda.

El documento mostrado es un avance del proyecto y por tanto NO ES VINCULANTE.

PLANO DE VIVIENDA - INDIVIDUAL

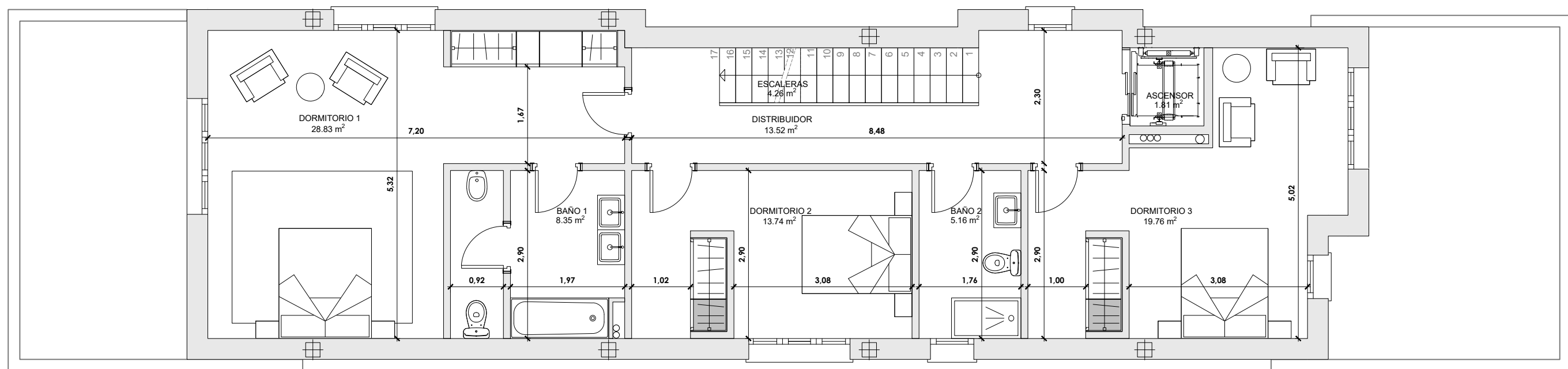

PLANTA PRIMERA

RESIDENCIAL PUERTA DE ESPAÑA

Calle Ramón Pulido, Madrid (Madrid)

*NOTAS: Las distribuciones y cotas representadas son orientativas y podrán ser modificadas para su adecuación a la normativa urbanística aplicable y la viabilidad constructiva de dichas propuestas en su fase de obra y construcción de la vivienda. Esta parcela puede ser susceptible de la aparición de peldaños de acceso a la vivienda.

El documento mostrado es un avance del proyecto y por tanto NO ES VINCULANTE.

PLANO DE VIVIENDA - INDIVIDUAL

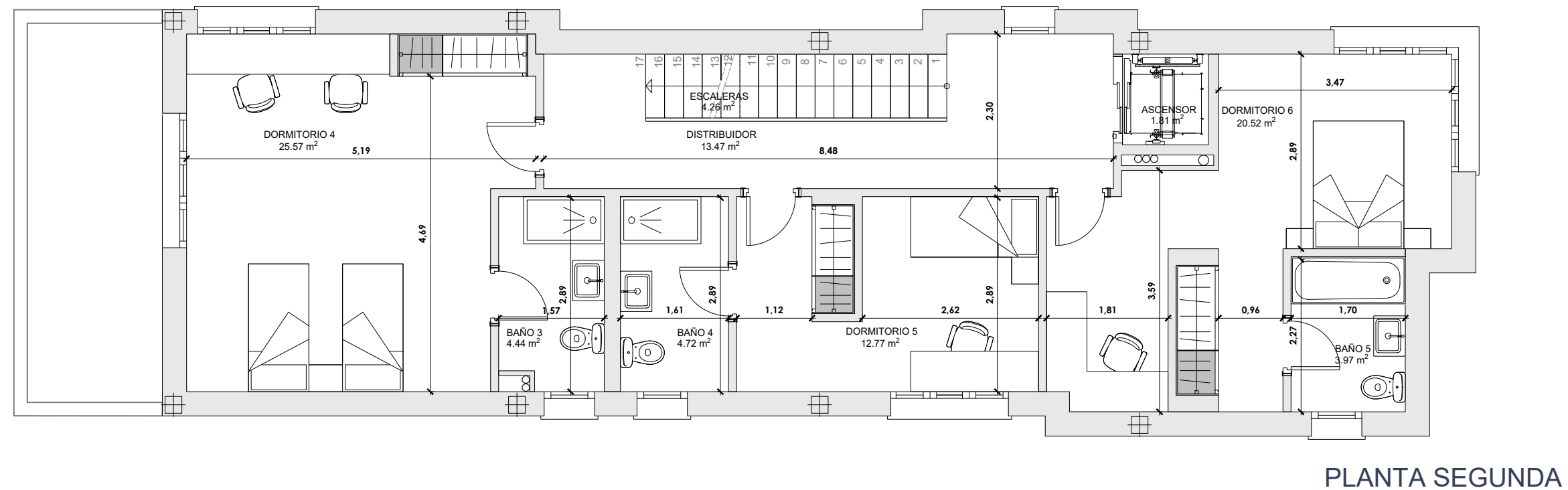

RESIDENCIAL PUERTA DE ESPAÑA

Calle Ramón Pulido, Madrid (Madrid)

*NOTAS: Las distribuciones y cotas representadas son orientativas y podrán ser modificadas para su adecuación a la normativa urbanística aplicable y la viabilidad constructiva de dichas propuestas en su fase de obra y construcción de la vivienda. Esta parcela puede ser susceptible de la aparición de peldaños de acceso a la vivienda.

El documento mostrado es un avance del proyecto y por tanto NO ES VINCULANTE.

PLANO DE VIVIENDA - INDIVIDUAL

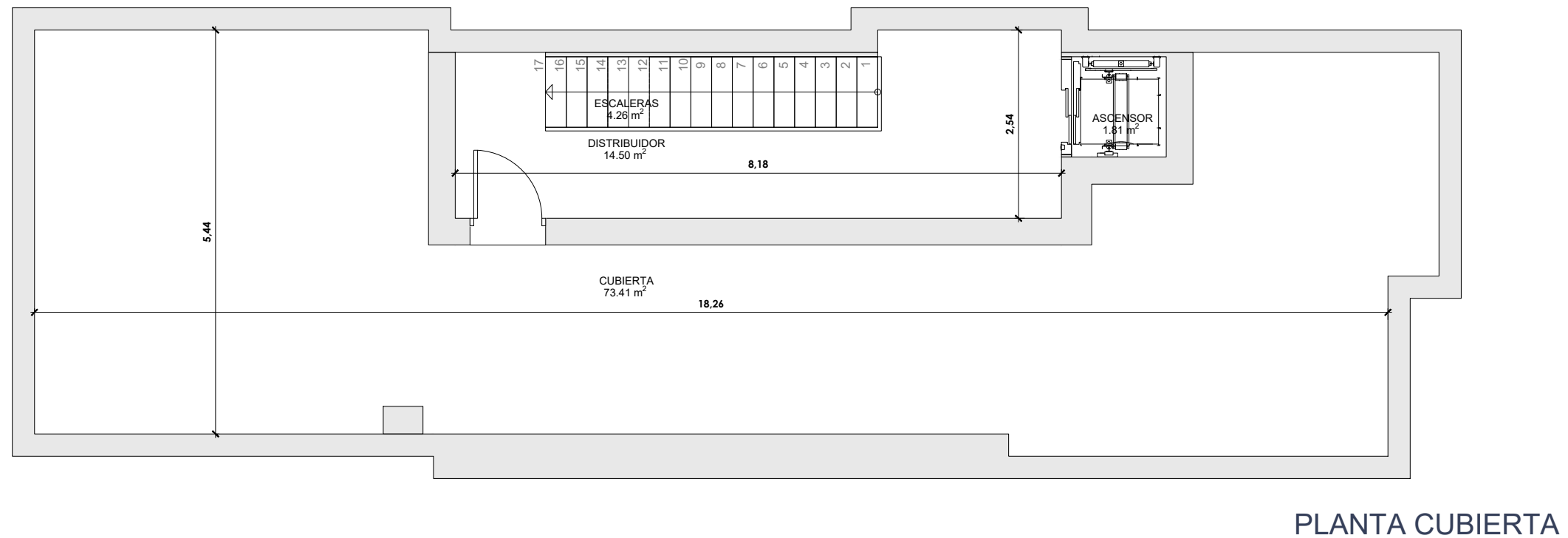

RESIDENCIAL PUERTA DE ESPAÑA

Calle Ramón Pulido, Madrid (Madrid)

*NOTAS: Las distribuciones y cotas representadas son orientativas y podrán ser modificadas para su adecuación a la normativa urbanística aplicable y la viabilidad constructiva de dichas propuestas en su fase de obra y construcción de la vivienda. Esta parcela puede ser susceptible de la aparición de peldaños de acceso a la vivienda.

El documento mostrado es un avance del proyecto y por tanto NO ES VINCULANTE.